

Configurazione Mac Mail

1. Apri l'applicazione **Mail** e seleziona la voce **Mail->Preferenze->Account-> Informazioni account**: quindi inserisci o seleziona **il tuo account di posta**
- 2.a Nella pagina **Account->Informazioni account-> Avanzate** se utilizzi **Server IMAP** specifica **imap.postamyweb.it**. Poi controlla **che gli altri parametri siano esattamente come indicati** di seguito, in particolare la voce **Autenticazione deve essere impostata su Password**
- 2.b Nella pagina **Account->Informazioni account-> Avanzate** se utilizzi **Server POP** specifica **mail.postamyweb.it** mentre inserire nel campo **PORTA 995**

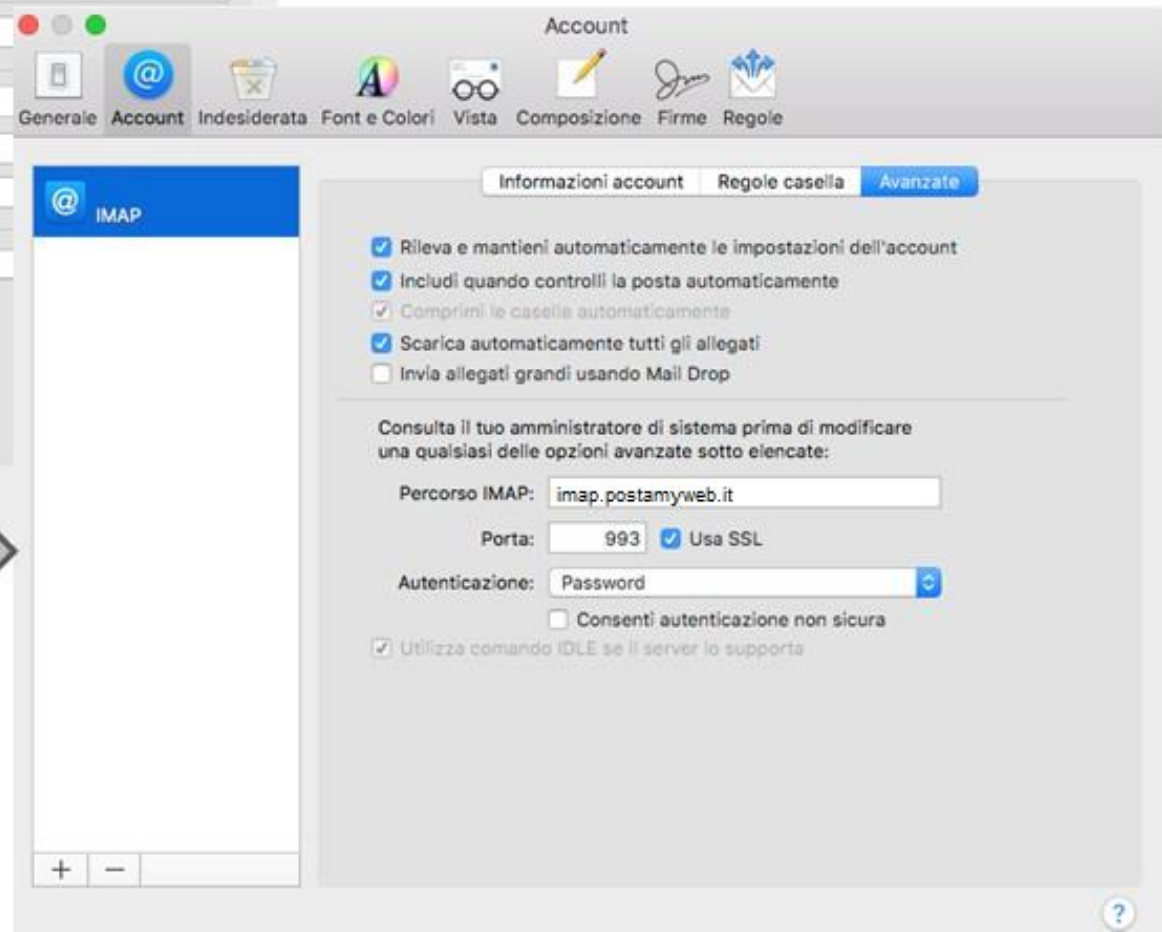
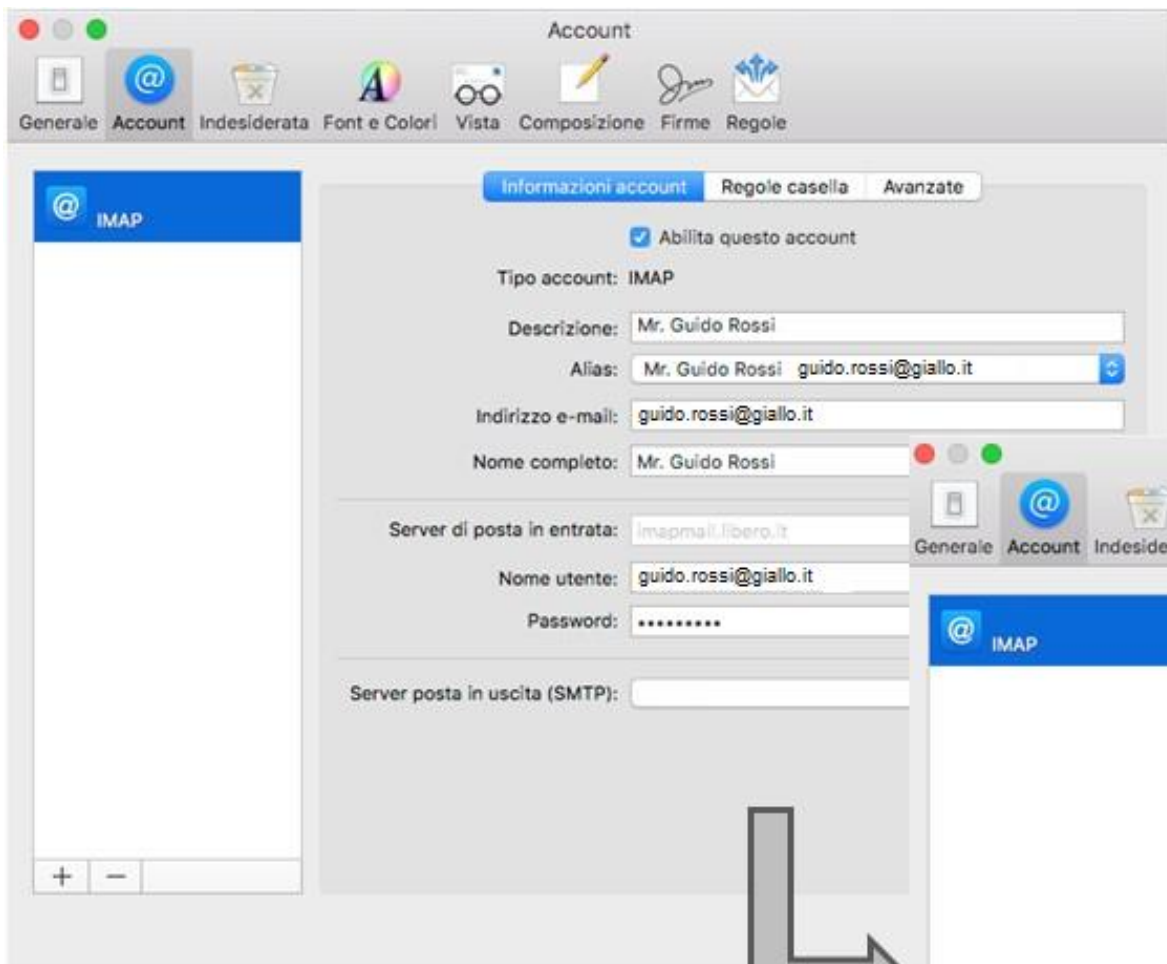

3. Nella pagina **Informazioni Account**, seleziona l'ultima voce in fondo, **Server posta in uscita (SMTP)**. Nella finestra che si apre, clicca **Avanzate** e controlla che i **parametri inseriti siano esattamente come indicati di seguito** (eccetto ovviamente la tua mail) quindi clicca su **OK**. A questo punto il tuo **account e' stato correttamente configurato**.

The screenshot displays the configuration interface for an email account. The main form includes the following fields:

- Indirizzo e-mail:
- Nome Utente:
- Password:
- Tipo di account:
- Server di posta in entrata:
- Server posta in uscita:

Buttons at the bottom of the main form: **Annulla** and **Indietro**.

The modal window shows a table of servers:

Descrizione	Nome server	Usato dall'account
	smtp.postamyweb.it	Guido Rossi

Buttons below the table: **+** and **-**.

The modal window has two tabs: **Informazioni account** and **Avanzate** (selected). The **Avanzate** tab contains the following settings:

- Rileva e mantieni automaticamente le impostazioni dell'account
- Porta: Usa SSL
- Autenticazione:
- Consenti autenticazione non sicura
- Nome utente:
- Password:

Buttons at the bottom of the modal window: **?**, **Annulla**, and **OK**.